おおつパパスクール

見る・読む・動く！
パパの絵本遊び大作戦

絵本の**様々な楽しみ方**をお伝えします。
遊びにも教育にも使えて、子どもも喜ぶ絵本はパパの**強力な味方**！

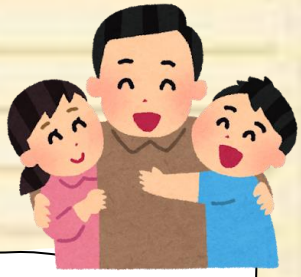

令和５年２月１１日（土・祝）　１０時～１１時３０分

◎場　　所：平野コミュニティセンター　３階大会議室
◎対　　象：市内在住の未就学児とその父親
◎定　　員：先着１５組４０名程度
◎申込方法：１月５日（木）９時からメールまたは電話にて受付

申込み方法の詳細は裏面またはHPをご確認ください

参加費無料

【問合せ先・申込先】

大津市人権・男女共同参画課
〒520-0047
大津市浜大津4丁目1番1号
明日都浜大津1階
電話　077-528-2791
FAX　077-527-6288
E-mail　otsu1006@city.otsu.lg.jp

ホームページはこちら

○ 講師紹介

和田のりあきさん

『子どもがわくわくする大人になる！』

マジックパパ代表
ＮＰＯ法人ファザーリング・ジャパン関西理事長、
くじら保育園園長を経て現職。
マジックのコミュニケーション術を活かした子育て
講座やイベントを１６年間で５００回以上開催。

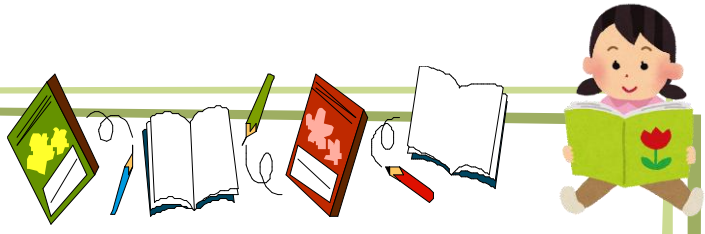

○ 申込方法

【電話申込】
TEL:077-528-2791（人権・男女共同参画課）へ連絡

【メール申込】
①～⑤を記載し、otsu1006@city.otsu.lg.jp へメール

①絵本遊び大作戦参加希望　②父と子の氏名（ふりがな）
③子どもの年齢　④住所　⑤電話番号

○新型コロナウイルス感染症対策について

～感染防止策を実施します～

・換気のため、出入口は常時もしくは定期的に開放します。
・感染拡大状況により、延期・中止やオンライン開催に変更になる可能性があります。

～ご受講時のお願い～

・37.5度以上の発熱症状、咳やのどの痛みなど風邪症状がある場合は
　ご出席をお控えください。
・会場出入口での手指のアルコール消毒、検温にご協力ください。
・来場時や受講中はマスクの着用をお願いします。