土曜日開放 Day

～パパと遊ぼう！パパの絵本大作戦～

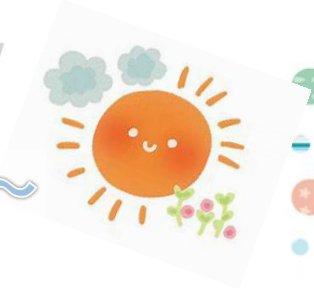

日時：２月１９日（土）１０時１５分～１１時３０分
場所：石橋会館　大集会室
対象：未就学児とその保護者
定員：１０組　　**※要予約**
内容：パパが読むと楽しい絵本紹介、絵本から広がるあそび
　　夫婦で楽しむ子育てのコツをお届けします！
講師：和田　のりあきさん（マジックパパ代表）

親子の時間が宝になる

「パパの絵本大作戦！」
絵本から広がるあそびをお届けします！

親子で遊んだあとは、「夫婦で楽しむ子育てのコツ」のちょっぴり講座をお届けします。
明日からの子育てや家事のとらえ方がかわるかも☆

パパと我が子が楽しむ姿をのぞいてみませんか？

一緒にあそぼ！マジックパパ！！

和田　のりあきさん　４７歳　大阪府箕面市在住
テレビ報道カメラマンをから主夫になり、２人のお子さんを育てるパパ
ファザーリング・ジャパン関西理事長、保育園長を歴任し、
「子どもがワクワクする大人になる！」をミッションに活躍中！

わたぼうし
問い合わせ　TEL:072-761-6777